



Internet fax

FaxPrint

Document management



Scan

Copy E-Mail

 **unimessage**TM
FROM WORDCRAFT INTERNATIONAL

Totale Controle over uw berichtenverkeer

U n i M e s s a g e P r o i s e e n n i e u w e

UniMessage Pro is een totaal geïntegreerd pakket voor uw gehele berichtenverkeer. U heeft hiermee fax, internet fax, data management, kopiëren, printen, scannen en e-mail, in één systeem. U kunt kiezen welke communicatiemethode het meest geschikt is per geadresseerde en u hoeft niet meerdere programma's op te starten voor de verschillende vormen van communicatie. Met UniMessage Pro kunt u alle ontvangen faxen, e-mails en data bestanden in één universele postbus verzamelen.

Aanpasbaar aan uw wensen

Pas de functionaliteit in UniMessage Pro zo aan dat u de beste oplossing kunt creëren voor uw specifieke behoeftes. Profiteer van UniMessage Pro's multitiaal mogelijkheden en gebruik de verschillende taalversies door elkaar heen op uw netwerk.

Zeer gebruikersvriendelijke schermen

De interface doet denken aan de gebruikelijke Windows applicaties. Het biedt u een totaal overzicht over uw berichtenstroom. Het versturen van een bericht is net zo eenvoudig als het printen van een document. Na het geven van de printopdracht vult u het scherm in met een faxnummer of een e-mail adres.

Bij UniMessage Pro worden standaard macro's meegeleverd waarmee u, met één druk op de knop, berichten kunt versturen. U heeft niet eens een tekstverwerkingsprogramma nodig om een fax te maken. U kunt gebruik maken van UniPad, de ingebouwde tekstverwerker van UniMessage Pro.

Geeft de adressering in uw documenten aan door middel van de UniMessage Pro ingesloten commando's. UniMessage Pro zal deze gegevens zelf interpreteren en gebruiken om het bericht, zonder tussenkomst van een gebruiker, te verzenden. Het verzenden van berichten zal hierdoor nog sneller gaan.

e-mail voor alle netwerkgebruikers

UniMessage Pro biedt uw netwerkgebruikers uitgebreide e-mail faciliteiten op de werkplek. U kunt de berichten centraal ontvangen en doorsturen naar de juiste gebruiker(s). U kunt zelfs per gebruiker of afdeling de berichten automatisch in het juiste postvak laten binnenkomen. Met de ondersteuning voor MAPI is het zelfs mogelijk om koppelingen te maken met andere programma's. Zo kunt u uw faxberichten in de bestaande e-mail applicatie ontvangen. De ontvanger hoeft dan geen UniMessage Pro geïnstalleerd te hebben.

Houdens specifieke situaties heeft u geen dure mailserver nodig om vanaf meerdere werkplekken te kunnen mailen.

Uw uitgaande berichten automatisch gearchiveerd

UniMessage Pro bewaart automatisch uw verzonden berichten in de map "verzonden items". Hierdoor bent u in staat deze later weer terug te vinden, ze opnieuw te bewerken en verzenden. U kunt zelf bepalen hoe lang de berichten bewaard moeten blijven.



Totale Controle over uw hele berichtenverkeer



UniMessage Pro is uitgerust met een gedetailleerde zoekfunctie

Gaat u UniMessage Pro ook gebruiken voor het elektronisch archiveren van uw berichten en gescande documenten, dan is een handige en eenvoudige te bedienen zoekfunctie onontbeerlijk. Documentbeheer wordt zeer eenvoudig. Aan de verschillende documenten kunnen trefwoorden toegekend worden. Dit maakt het mogelijk moeiteloos specifieke documenten op te zoeken.

Data management

De bovenstaande punten maken het mogelijk om UniMessage Pro in te zetten als data management systeem binnen uw bedrijfsvoering. De gehele berichtenstroom wordt gearchiveerd en kan door alle netwerkgebruikers opgehaald en verwerkt worden.

De UniMessage Pro kleurenviewer

De UniMessage Pro viewer is een uiterst belangrijk programmaonderdeel waarmee u uw faxberichten kunt bekijken. Het is met deze viewer niet alleen mogelijk om faxen te bekijken maar ook om alle bekende figuurformaten te openen zoals TIFF, Multipage TIFF, BMP, JPG en PCX. Door de Twain koppeling kunt u direct via een scanner of een multifunctioneel apparaat afbeeldingen in het programma binnenhalen.

Routing regels

Wilt u een speciale melding bij een belangrijk bericht? Moeten berichten van een specifieke afzender altijd worden gearchiveerd in een aparte map? Bent u even niet aanwezig en wilt u uw berichten naar een collega laten doorsturen? UniMessage Pro is uitgerust met een aantal gedetailleerde en eenvoudig in te stellen routing regels die uw dagelijks terugkerende berichtenverkeer kunnen afhandelen.

"State of the Art" technologie voor de automatische verdeling van berichten

Ontvang automatisch, zonder tussenkomst van een andere gebruiker, uw berichten direct op uw werkplek. Door de nieuwste faxstandaarden worden de berichten automatisch door middel van subadressen (doorkiesnummers) op uw netwerk gedistribueerd.

Geavanceerde importeer functie

Het gebruik van adresgegevens uit andere programma's als UniMessage Pro is zeer eenvoudig. Met de import en export Wizard kunt u bijna alle bekende inleesformaten zoals database formaten (MDB, dBase etc), komma- en tabgescheiden bestanden, en zelfs dmv een ODBC koppeling in het telefoonboek inlezen. Uiteraard bespaart u hiermee de tijd die nodig is om alles over te typen.

Internet fax

Fax Print

Document management Scan

Copy E-Mail

De UniMessage Pro Gateway

Via de UniMessage Pro Gateway kunt u berichten versturen vanuit niet Windows applicaties. Deze Gateway biedt verschillende gebruikersopties om het verzenden van uw berichten te vereenvoudigen.

Deze unieke functionaliteit biedt u de mogelijkheid om vanuit verschillende netwerkomgevingen zoals een Windows netwerk gecombineerd met een Unix netwerk zowel fax- als e-mail berichten te versturen. Dit alles vanuit een systeem: UniMessage Pro

Nog meer mogelijkheden voor het versturen van mail

Verstuur een mailing vanuit UniMessage Pro en gebruik hierbij gecombineerd e-mail adressen en faxnummers. De adresgegevens uit het telefoonboek worden automatisch in het faxblad ingevuld. Hierdoor is het niet meer noodzakelijk om ingewikkelde samenvoegingen vanuit andere programma's te maken.

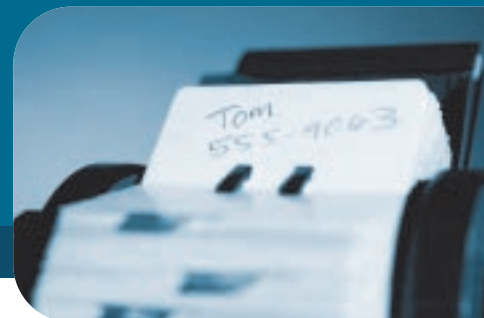

Uitgebreid telefoonboek

In UniMessage Pro zijn meerdere adresboeken beschikbaar, zowel één voor gezamenlijk gebruik op het netwerk als een persoonlijk adresboek per gebruiker. Per contactpersoon is het mogelijk notities op te slaan in de verschillende adresboeken. Het biedt vele mogelijkheden om gegevens in te vullen en per contactpersoon af te stemmen.

Het is bijvoorbeeld mogelijk om de voorkeur verzendmethode aan te geven, waarbij per contactpersoon vastgelegd wordt of een bericht naar een fax of een e-mail adres verstuurd moet worden.

Internetkoppeling voor updates

Onder de Help functie van UniMessage Pro is een link naar de site van Wordcraft. Wanneer u hierop klikt komt u op de site waar u de laatste upgrade van UniMessage Pro kunt downloaden.

Beveiliging

UniMessage Pro biedt drie niveau's met wachtwoord beveiligde bescherming. Met verzendrestricties kunt u bepaalde personen beperken om extern te communiceren. Hierdoor kunt u zelfs een systeem opzetten voor een interne autorisatie van berichten.

Geen uitgebreide training nodig

De gebruiksvriendelijke interface zorgt er voor dat u leert terwijl u werkt. Hierdoor is minimale training nodig en kunt u snel profiteren van UniMessage Pro.



Deel informatie over het netwerk

UniMessage Pro is het middel om gegevens op een gestructureerde wijze te delen via uw netwerk. U kunt eenvoudig mappen aanmaken voor het delen en archiveren van documenten zoals ontvangen berichten en gescande documenten. In het netwerktelefoonboek vindt u alle contactpersoonsgegevens met daarbij alle nuttige informatie als faxnummer, telefoonnummer, adres, e-mail adres, website, voorkeur verzendmethode en zelfs notities.

Geen dedicated faxserver nodig

U heeft geen dedicated faxserver nodig om UniMessage Pro op uw netwerk te draaien. Faxmachines, multifunctionele apparaten, modems, routers en ISDN kaarten kunnen verspreid in uw netwerk, op Windows pc's, worden aangesloten. Hierdoor kunt u zelfs de afdelingsfax voor de nog steeds voorkomende werkzaamheden benutten en toch een koppeling met het netwerk realiseren. Uiteraard is het "wel of niet" van een dedicated faxserver grotendeels afhankelijk van uw situatie. Wij geven u graag advies hierover.

Profiteer maximaal van uw netwerk

Nooit meer wachten bij de faxmachine - gebruik uw netwerk om uw berichten automatisch te verdelen naar de werkplekken - en automatisch een kopie te sturen naar uw collega's.

Haal alles uit uw apparaat

Door uw apparaat te koppelen aan uw netwerk kunt u deze, naast het versturen en ontvangen van berichten zelfs gebruiken als printer en scanner. Sluit tot 30 multifunctionele apparaten, modems en terminal adapters tot meer dan 500 gebruikers aan.

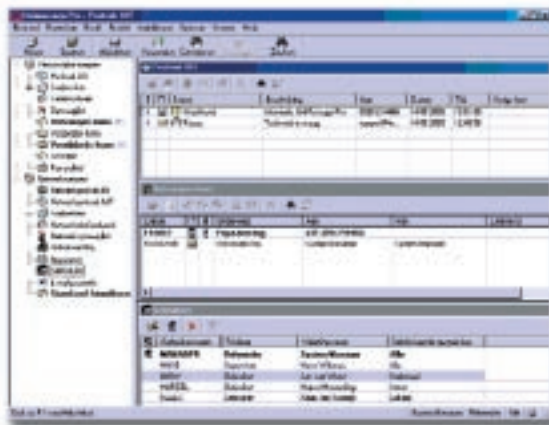

Verbeter uw efficiency

UniMessage helpt u sneller te werken doordat het volledig in de achtergrond haar taken uitvoert. U kunt het programma zo instellen dat het berichten verstuurt, ontvangt en automatisch doorstuurt aan uw collega's en andere bestemmingen terwijl u normaal verder werkt in andere programma's. U kunt er zelfs voor kiezen om, terwijl u in andere programma's aan het werk bent, via zichtbare waarschuwingen op de hoogte te worden gehouden van de voortgang.

UniMessage Pro ondersteunt binnenkomend en uitgaand opvragen van documenten zodat u kunt profiteren van de goedkopere telefoontarieven. Gebruikers kunnen zelfs de gewenste documenten selecteren waardoor de andere gebruikers hun handen vrij hebben voor andere werkzaamheden.





Neem contact op met uw dealer of distributeur voor meer informatie over Unimessage Pro en ondersteunende faxkaarten, faxmodems en faxmachines.

Krachtige functionaliteiten op een rij

- Meerdere E-mail accounts
- Schrijf en bewerk berichten zonder een tekstverwerker te openen
- Gebruik embedded commando's om berichten direct uit Windows applicaties te versturen
- Ondersteunt MAPI compliant E-mail systemen SMTP en POP3
- Bestandstoevoegingen (UUENCODE, MIME, BINHEX)
- Kleuren viewer met ondersteuning voor grijswaarden
- Ondersteuning voor alle afbeeldingresoluties
- Verzend berichten direct vanuit de viewer
- TWAIN scan ondersteuning
- Scannen vanuit niet-TWAIN apparaten
- Gebruik uw faxmachine als printer
- Gebruik Optical Character Recognition direct vanuit de viewer om faxen of gescande documenten om te zetten naar bewerkbare tekst
- Meerdere talen ondersteuning bij de OCR
- Ge-OCR'de tekst kan automatisch worden gevuld met het originele document
- Alle ITU fax resoluties worden ondersteund tot 33.6kbs met automatische terugval
- Alle ITU compressie technieken worden ondersteund
- ITU fout correctiemodus
- ITU Internet fax (verzenden en ontvangen, simpele modus)
- ITU binaire bestandsverzending en class 1 binaire bestandsverzending
- Direct upgraden vanaf de Wordcraft website
- Drie niveaus van wachtwoord ondersteunde beveiliging
- UniMessage Pro in meerdere talen op het netwerk draaien
- Uitgebreide routing regels
- Een Gateway functie om te kunnen integreren met legacy 16 bit Windows en non- windows OS

Besturingssystemen

UniMessage Pro is een netwerkonafhankelijk programma en draait o.a. onder de volgende besturingssystemen.

- MS Windows 95/98, NT en 2000
- Novell Netware 3.1x & 4.x
- Banyan Vines V4 & V5
- IBM LAN Manager & IBM LAN Server
- Alle andere toonaangevende netwerkbesturingssystemen

Met de gateway optie:

- Unix
- AS400
- MAI
- MSDOS applicaties

Ondersteunde apparatuur

- Een uitgebreide lijst van multifunctionele faxmachines (MFP's)
- De meeste EIA Class 1, Class 2/2.0 faxmodems
- Datamodems
- De meeste TWAIN compatibel scanners
- Alle Windows compatibele printers